

MAPA DO CELÓW PROJEKTOWYCH

Powiat: miński Miasto: 141201_1, Mińsk Mazowiecki ul. Budowlana
Działka/i nr: 865/2 Skala: 1:500

Jestem świadomy odpowiedzialności karnej za złożenie fałszywego oświadczenia: Oświadczam, że operat techniczny zawierający rezultaty prac geodezyjnych, w wyniku których powstał niniejszy dokument; uzyskał pozytywny wynik weryfikacji	
Identyfikator zgłoszenia prac geodezyjnych	G.6640.2211.2025
Organ służby geodezyjnej, który otrzymał zgłoszenie	Starosta Miński
Wykonawca prac geodezyjnych	Biuro Usług Geodezyjnych Czesław Waldemar Żółkowski
Nr oraz data sporządzenia dokumentu potwierdzającego wynik pozytywnej weryfikacji	G.6640.2211.2025.1 z dn. 28.03.2025 r.
Imię i nazwisko oraz nr uprawnień zawodowych kierownika prac	Czesław Waldemar Żółkowski Nr uprawnień 6472

GEODETA
Czesław Waldemar Żółkowski
upr. 6472

BIURO USŁUG GEODEZYJNYCH
Czesław Waldemar Żółkowski
05-300 Mińsk Mazowiecki,
ul. Warszawska 111 lok. 2, tel/fax: (25) 758 08 80
NIP 822-107-10-95

GEODETA
Czesław Waldemar Żółkowski
upr. 6472

27.03.2025 r.

Mapa zaktualizowana na dzień 21-03-2025 r.

Nie wyklucza się istnienia w terenie urządzeń podziemnych,
które nie zostały zgłoszone do inwentaryzacji przed zasypianiem.
Wykazane na mapie granice przyjęto wg ewidencji gruntów.
Granice i powierzchnie działek mogą ulec zmianie
w wyniku postępowania rozgraniczeniowego.

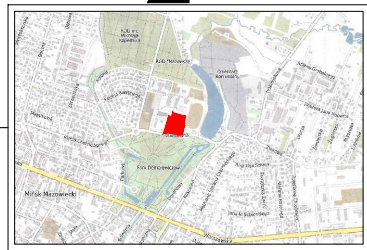

ORIENTACJA 1:50 000

LEGENDA:

A,B,C,...J – GRANICE DZIAŁKI 865/2

ISTNIEJĄCE ZJAZDY NA DZIAŁKĘ

elementy zagospodarowania terenu poza

opracowaniem:

- budynek główny szkoły
- pom.kuchni, zaplecza kuchennego i techniczne oraz stołówka
- łącznik
- i 5 sala gimnastyczna z zapleczem
- 6 budynek techniczny
- 7 infrastruktura sportowa, boiska, plac zabaw
- 8 budynek gospodarczy
- 9 altana
- 10 pomnik Drzewo Katyńskie
- 11 istniejące ławki parkowe do zachowania
- 2 ławki do przeniesienia
- nowa lokalizacja ławek

12. PROJEKTOWANE WIATY ROWEROWE 2szt.

PROJEKTOWANE STOJAKI NA ROWERY

miejsca postojowe istniejące i projektowane wg odrębnego pozwolenia na budowę

HP ISTNIEJĄCE HYDRANTY NA SIECI WODOCIĄGOWEJ

ISTN. ZABUDOWA

PLANOWANA ROZBUDOWA
wg ODRĘBNEGO POZWOLENIA NA BUDOWĘ

POW. BIOLOGICZNIE CZYNNA

PROJEKTOWANA POWIERZCHNIA
UTWARDZONA KOSTKĄ BETONOWĄ

Identyfikator zgłoszenia pracy G.6640.2211.2025

Układ współrzędnych 2000, układ wysokości PL-EVRF2007-NH. Opracowano systemem GEO-MAP.

Nazwa Budowa wiat rowerowych dz. nr ew. 865/2, obr. 0001 Mińsk Mazowiecki			
Adres ul. Budowlana 2 05-300 Mińsk Mazowiecki dz.nr ew. 865/2, obr. 0001 Mińsk Mazowiecki			
Specjalność ARCHITEKTONICZNA do projektowania B/O	Projektant mgr inż.arch. Barbara Trojanowska	nr upr. MA/086/04	podpis
Rysunek ZAGOSPODAROWANIE TERENU - USYTUOWANIE WIAT			
Skala 1:500	Data marzec'2026	Nr rysunku PZT-01	